

INFORMATIEFICHE SCOUTING LINKEROEVER

WAT?

De 21^e scouting Antwerpen Linkeroever is één van de vele jeugdbewegingen verspreid over Vlaanderen. **Wij voorzien activiteiten voor kinderen van 6 tot 18 jaar**, bijvoorbeeld leuke thema- of bosspelen. Om de werking vlot te laten verlopen worden de kinderen opgedeeld in leeftijdsgroepen, in het scoutsjargon ook wel 'takken' genoemd. Wij hanteren volgende takken:

Kapoenen	6 tot 8 jaar	2 <i>geboortejaren</i>	1 ^e en 2 ^e leerjaar
Welpen	8 tot 11 jaar	3 <i>geboortejaren</i>	3 ^e , 4 ^e en 5 ^e leerjaar
Jonggivers	11 tot 14 jaar	3 <i>geboortejaren</i>	6 ^e leerjaar, 1 ^e en 2 ^e middelbaar
Givers	14 tot 17 jaar	3 <i>geboortejaren</i>	3 ^e , 4 ^e , en 5 ^e middelbaar
Jins	17 tot 18 jaar	1 <i>geboortejaar</i>	6 ^e middelbaar

WAAR?

De activiteiten, ook wel bekend als 'vergaderingen', gaan bijna steeds door aan **onze scoutslokalen, de Karakol**, vlakbij het Sint-Annastrand en -bos. De lokalen bevinden zich op volgend adres:

Gloriantlaan 2A, 2050 Antwerpen

WANNEER?

Onze vergaderingen gaan bijna **elke zondagvoormiddag van 09h30 tot 12h30** door in of rond onze lokalen. Je kan het programmatieboekje downloaden via onze site:

www.scoutinglo.be

UNIFORM

Binnen de 21^e scouting Linkeroever hebben we beslist om voor de kapoenen uitsluitend de scoutsdas te verplichten. Van zodra men welp is geworden wordt ook het scoutshemd verplicht. Om de ouders niet op kosten te jagen houden we het bij deze verplichtingen. Weet dat er ook scoutsbroeken en -rokken bestaan die wij ten zeerste aanmoedigen maar echter volledig vrijblijvend zijn.

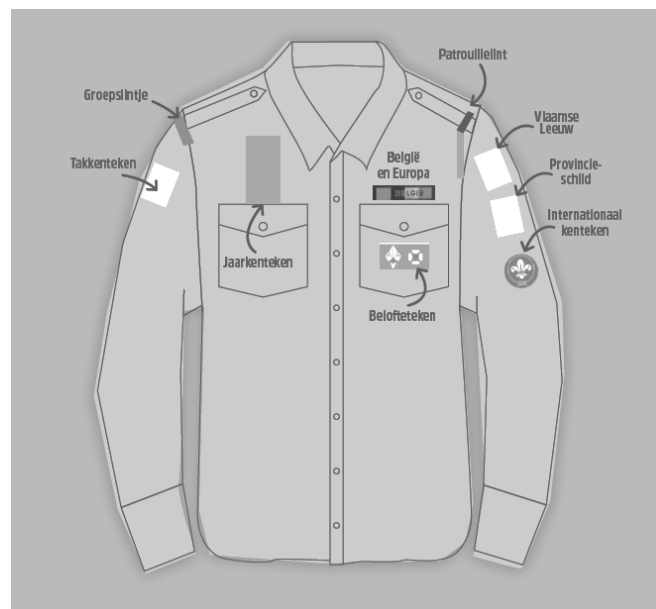

De **scoutsdas** kan aangekocht worden bij de leiding voor of na een vergadering en kost **8 euro**. Het **scoutshemd** samen met sommige **tekentjes** kunnen aangekocht worden in de **Hopper winkel** aan het scoutshuis (Wilrijkstraat 45, 2140 Antwerpen). Het **jaarteken** wordt steeds door ons voorzien en wordt uitgedeeld bij aanvang van het scoutsjaar. Richtlijnen voor het plaatsen van de tekens vindt u terug op: <https://www.scoutsengidsenvlaanderen.be/ik-wil-naar-de-scouts/het-scoutsuniform>.

PRATISCH

Elk nieuw lid mag tot **drie vergaderingen vrijblijvend komen proberen**. Voor hen wordt een uitzonderlijke verzekering voorzien. Indien uw zoon of dochter nadien wenst te blijven, moet hij of zij ingeschreven worden. Dit doet u door het fiche op onze site in te vullen (link):

www.scoutinglo.be/inschrijven

Vervolgens dient **het lidgeld** overgeschreven te worden; dit bedraagt **40 euro** en dient overgeschreven te worden op rekeningnummer **BE49 7330 0058 6171** met mededeling: "**Inschrijving <voornaam+naam lid>**". Indien u meerdere kinderen inschrijft, mag dit in één overschrijving gebeuren.

Zodra wij uw overschrijving ontvangen hebben, is uw kind ingeschreven. Bovenstaand bedrag gaat haast integraal naar de verzekering van uw zoon of dochter.

Indien u niet beschikt over de mogelijkheid tot internetbankieren mag de betaling uitzonderlijk ook cash gebeuren bij iemand van de groepsleiding na afloop van de vergadering.

FINANCIEEL

Indien u zich **financieel in een moeilijke situatie** bevindt, voorzien wij enkele hulpmiddelen zodat uw zoon/dochter toch van het scoutsavontuur kan genieten. Hieronder een opsomming:

- Indien u meerdere kinderen inschrijft voor een **weekend** wordt bijna steeds een verminderde prijs voor de kleine broers/zussen gevraagd.
- Bij uw **mutualiteit** kan u na het invullen van een formulier een deel van het lidgeld terugtrekken.
- Indien u aan het begin van het scoutsjaar aangeeft financiële hulp nodig te hebben, kunnen wij uitzonderlijk **verminderd lidgeld** vragen. U betaalt in dit geval slechts 10 euro in plaats van 40 euro.
- Met behulp van het **fonds op maat** hoeft u voor scoutsactiviteiten slechts 1/3 van normale prijs te betalen. Dit wordt mogelijk gemaakt door een administratieve procedure die wij aangaan bij het verbond Scouts en Gidsen Vlaanderen. Meer info: <https://www.scoutsengidsenvlaanderen.be/publicatie/scouting-op-maat>.

VRAGEN?

Voor verdere vragen kan u altijd de (groeps)leiding contacteren via de gemeenschappelijke e-mailadressen:

Groepsleiding

groepsleiding@21ste.be (algemene vragen over de werking)

Kapoenenleiding

kapoenen@21ste.be

Welpenleiding

welpen@21ste.be

Jonggiverleiding

jvk@21ste.be

Giverleiding

verkenners@21ste.be

Jinleiding

jins@21ste.be

Meer info via onze site: www.scoutinglo.be